ОБЩ УСТРОЙСТВЕН ПЛАН НА ОБЩИНА ЕЛЕНА
ОКОНЧАТЕЛЕН ПРОЕКТ

ОБЩ УСТРОЙСТВЕН ПЛАН
М 1:25 000

БАЛАНС НА ТЕРИТОРИЯТА КЪМ ОБЩ УСТРОЙСТВЕН ПЛАН НА ОБЩИНА ЕЛЕНА

Наименование на териториалния елемент	Площ на съществуващи елементи			Площ на проектни елементи		
	в ха	в % спрямо общата площ на територията на общината	на жител	в ха	в % спрямо общата площ на територията на общината	на жител
ТЕРИТОРИИ С НАЙ-ОБЩО ПРЕДНАЗНАЧЕНИЕ						
1. Жилищни функции	1695	2.525	1859	1781	2.653	1954
2. Обществено-обслужващи функции	23	0.031	23	17	0.025	19
3. Производствени дейности	76	0.113	83	76	0.113	83
4. Складови дейности	0	0.000	0	0	0.000	0
5. Територии с многофункционално предназначение	0	0.000	0	146	0.218	160
6. Рекреационни дейности, курортни и малки зони	0	0.000	0	99	0.147	109
7. Оранжерии, градини и трайни	11	0.016	12	1062	1.582	1165
8. Спорт и туризъм	7	0.010	8	11	0.016	12
ТЕРИТОРИИ ЗА ОБИТАВАНЕ, в т.ч.:						
9.1. обособлени земи - ливади	18187	27.094	19951	17658	26.304	19360
9.2. обособлени земи - горски насаждения	496	0.739	544	355	0.529	389
9.3. необособлени земи	7230	10.918	8041	7249	10.799	7902
9.4. територии за ветеринарни заведения	0	0.000	0	168	0.250	184
9.5. територии за ландшафтно разнообразие	0	0.000	0	0	0.000	0
10. Горски територии	36108	53.966	39464	35304	52.594	38728
11. Водни площи	753	1.122	825	753	1.122	825
12. Транспорт и комуникации	1430	2.130	1569	1425	2.123	1563
13. Техническа инфраструктура	252	0.376	277	252	0.376	277
ДРУГИ ТЕРИТОРИИ						
14. Други урбанизирани територии	36	0.053	39	0	0.000	0
15. Languages фуши и комплекси	38	0.057	42	0	0.000	0
16. Скали, пясъци, мочурища и дерета	525	0.783	576	524	0.781	575
17. Мини и кариери	1	0.001	1	1	0.001	1
18. Територии на свалищни и депонировани за отпадъци	2	0.003	2	2	0.003	2
19. Територии с обекти на археологическия обхват и други обекти на КИЦ	0	0.000	0	0	0.000	0
20. Гробищни паркове	23	0.034	25	23	0.034	25
21. ОБЩО ПЛОЩ	**67126**	**100**		**67126**	**100**	
в т.ч.:						
ЗАЩИТЕНИ И НАРУШЕНИ ТЕРИТОРИИ						
А. Територии за природозащита	16497	24.576	18097	16497	24.576	18097
Б. Територии с културно-историческото и историческо наследство	1	0.002	1	1112	1.656	1220
В. Територии за опазване и възстановяване и рекултивация	1	0.001	1	1	0.001	1
Г. Територии с активна и потенциална свлачищна и срутищна	10	0.015	11	0	0.000	0
Д. Други нарушени територии	1	0.001	1	1	0.001	1
Е. ОБЩО ТЕРИТОРИИ С ЗАЩИТА	**16510**			**17611**		
в т.ч.:						
Е1. ЗЕМЕДЕЛСКИ ТЕРИТОРИИ						
Е1. Територии по Приложение 4	47	0.070	52	47	0.070	52
Е1. ОБЩО ТЕРИТ.(Е)	**47**			**47**		

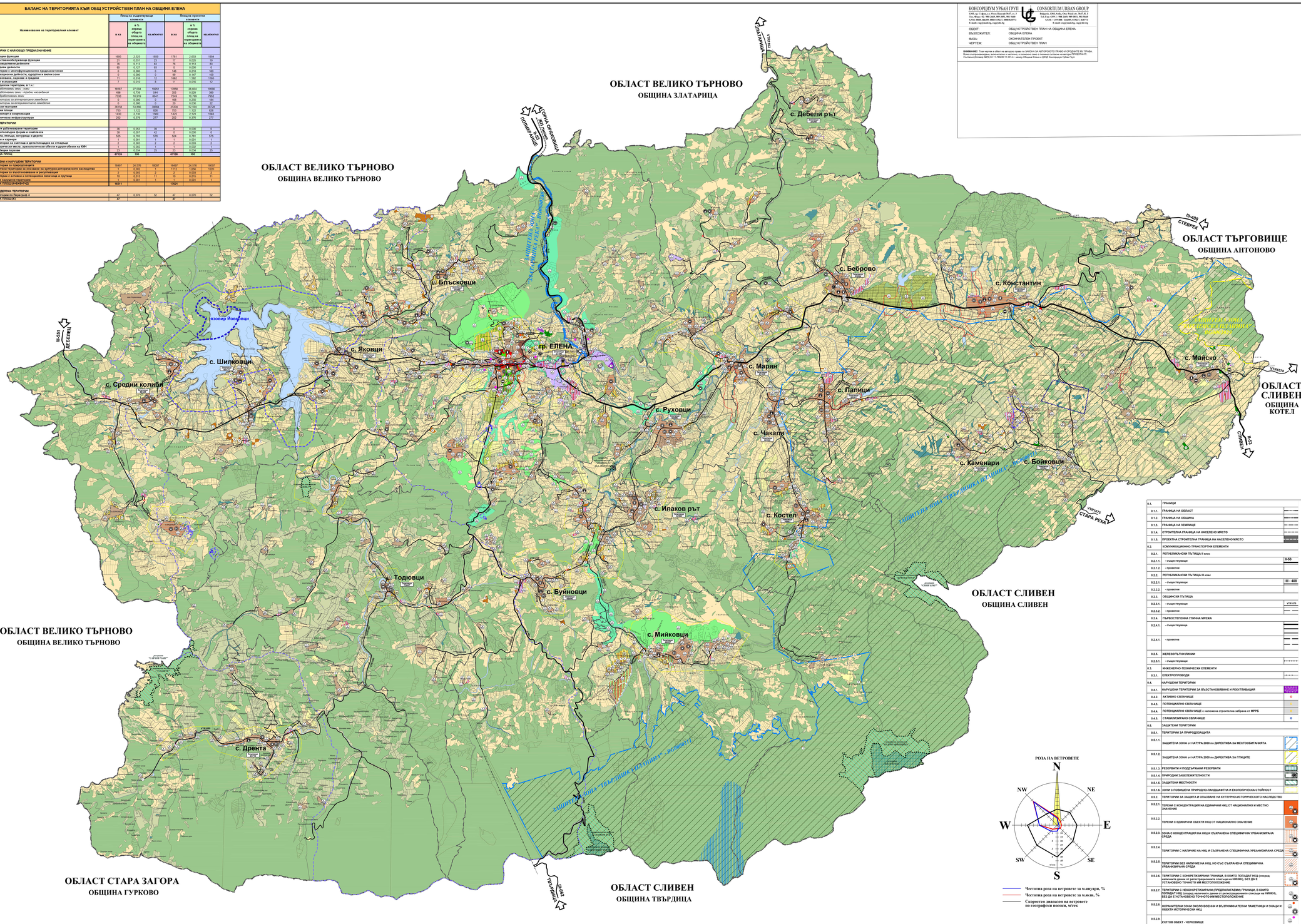

КОНСОРЦИУМ УРБАН ГРУП
1301, гр. София, ул. Отец Паисий № 47, ет. 2
Тел./Факс: 02 / 980 24 24, 980 24 25, 980 56 07
GSM: 0888 104 208, 0888 419 027, 0888 420 070
E-mail: office@urb-bg.; urg@abv.bg;

CONSORTIUM URBAN GROUP
Bulgaria, 1301, Sofia, Otec Paisii str., No47, fl. 2
Tel./Fax: 02 / 980 24 24, 980 24 25, 980 56 07
GSM: 0888 104 208, 0888 419 027, 0888 420 070
E-mail: office@urb-bg.; urg@abv.bg;

ОБЕКТ: ОБЩ УСТРОЙСТВЕН ПЛАН НА ОБЩИНА ЕЛЕНА
ВЪЗЛОЖИТЕЛ: ОБЩИНА ЕЛЕНА
ФАЗА: ОКОНЧАТЕЛЕН ПРОЕКТ
ЧЕРТЕЖ: ОБЩ УСТРОЙСТВЕН ПЛАН

ВНИМАНИЕ! Този чертеж е обект на авторски права по ЗАКОНА ЗА АВТОРСКОТО ПРАВО И СРОДНИТЕ МУ ПРАВА. Всяко възпроизвеждане, копиране и частично, и непълно ползване съгласно чертежа на автора ГРУПЕТАНОВ. Съгласно Договор МРТС.ДО 11-79/06.11.2014 г. между Община Елена и ДЗЗД Консорциум Урбан Груп

ТРАНСЛА И НАРУШЕНИЯ ЗА УСТРОЙСТВО И ЗАСТРОЯВАНЕ

Таблица 1А

Територия, на която се налагат забрани и ограничения при използването и/или застрояването	Номер на зона	Номер на подзона	Номер на квартал	Номер на парцел	Номер на сграда	Предназначение, височина и етажност/височина, позициониране	Индекс	Цвят
1	2	3	4	5	6	7	8	9
УСТРОЙСТВЕНИ ЗОНИ								
1.Жилищна зона - съществуващо застрояване	Ж	1	1	01	01	Жилищна устройствена зона с преобладаващо етажно и смесено застрояване. Височината на сградите е до 10 метра. Височината на новите сгради е определена съгласно изискванията на Наредба № 7 от 2003 г. за определяне на височина на сгради и обществени места, в зависимост от височината на съседните сгради и обществени места. Височината на сградите е определена съгласно изискванията на Наредба № 7 от 2003 г. за определяне на височина на сградите и обществени места.	Ж	черно
2.Жилищна зона - съществуващо и планирано застрояване	Ж	2	01	01	01	Жилищна зона с преобладаващо свободно етажно и смесено застрояване. Височината на сградите е до 10 метра. Височината на новите сгради е определена съгласно изискванията на Наредба № 7 от 2003 г. за определяне на височина на сградите и обществени места. Височината на сградите е определена съгласно изискванията на Наредба № 7 от 2003 г. за определяне на височина на сградите и обществени места.	Ж	черно
3.Жилищна зона - смесена с обществено-обслужващи дейности	Ж	3	01	01	01	Жилищна зона с преобладаващо свободно етажно и смесено застрояване. Височината на сградите е до 10 метра. Височината на новите сгради е определена съгласно изискванията на Наредба № 7 от 2003 г. за определяне на височина на сградите и обществени места. Височината на сградите е определена съгласно изискванията на Наредба № 7 от 2003 г. за определяне на височина на сградите и обществени места.	Ж	черно
4.Жилищна зона - смесена с производствени дейности	Ж	4	01	01	01	Жилищна зона с преобладаващо свободно етажно и смесено застрояване. Височината на сградите е до 10 метра. Височината на новите сгради е определена съгласно изискванията на Наредба № 7 от 2003 г. за определяне на височина на сградите и обществени места. Височината на сградите е определена съгласно изискванията на Наредба № 7 от 2003 г. за определяне на височина на сградите и обществени места.	Ж	черно
5.Смесена дворищно зона	Ж	5	01	01	01	Жилищна зона с преобладаващо свободно етажно и смесено застрояване. Височината на сградите е до 10 метра. Височината на новите сгради е определена съгласно изискванията на Наредба № 7 от 2003 г. за определяне на височина на сградите и обществени места. Височината на сградите е определена съгласно изискванията на Наредба № 7 от 2003 г. за определяне на височина на сградите и обществени места.	Ж	черно
6.Зона за обществено-обслужващи дейности	Ж	6	01	01	01	Жилищна зона с преобладаващо свободно етажно и смесено застрояване. Височината на сградите е до 10 метра. Височината на новите сгради е определена съгласно изискванията на Наредба № 7 от 2003 г. за определяне на височина на сградите и обществени места. Височината на сградите е определена съгласно изискванията на Наредба № 7 от 2003 г. за определяне на височина на сградите и обществени места.	Ж	черно
7.Смесена многофункционална зона	Ж	7	01	01	01	Жилищна зона с преобладаващо свободно етажно и смесено застрояване. Височината на сградите е до 10 метра. Височината на новите сгради е определена съгласно изискванията на Наредба № 7 от 2003 г. за определяне на височина на сградите и обществени места. Височината на сградите е определена съгласно изискванията на Наредба № 7 от 2003 г. за определяне на височина на сградите и обществени места.	Ж	черно
8.Смесена многофункционална зона - разширение 1	Ж	8	01	01	01	Жилищна зона с преобладаващо свободно етажно и смесено застрояване. Височината на сградите е до 10 метра. Височината на новите сгради е определена съгласно изискванията на Наредба № 7 от 2003 г. за определяне на височина на сградите и обществени места. Височината на сградите е определена съгласно изискванията на Наредба № 7 от 2003 г. за определяне на височина на сградите и обществени места.	Ж	черно
9.Смесена многофункционална зона - разширение 2	Ж	9	01	01	01	Жилищна зона с преобладаващо свободно етажно и смесено застрояване. Височината на сградите е до 10 метра. Височината на новите сгради е определена съгласно изискванията на Наредба № 7 от 2003 г. за определяне на височина на сградите и обществени места. Височината на сградите е определена съгласно изискванията на Наредба № 7 от 2003 г. за определяне на височина на сградите и обществени места.	Ж	черно
10.Смесена многофункционална зона - разширение 3	Ж	10	01	01	01	Жилищна зона с преобладаващо свободно етажно и смесено застрояване. Височината на сградите е до 10 метра. Височината на новите сгради е определена съгласно изискванията на Наредба № 7 от 2003 г. за определяне на височина на сградите и обществени места. Височината на сградите е определена съгласно изискванията на Наредба № 7 от 2003 г. за определяне на височина на сградите и обществени места.	Ж	черно
11.Смесена многофункционална зона - разширение 4	Ж	11	01	01	01	Жилищна зона с преобладаващо свободно етажно и смесено застрояване. Височината на сградите е до 10 метра. Височината на новите сгради е определена съгласно изискванията на Наредба № 7 от 2003 г. за определяне на височина на сградите и обществени места. Височината на сградите е определена съгласно изискванията на Наредба № 7 от 2003 г. за определяне на височина на сградите и обществени места.	Ж	черно
12.Смесена многофункционална зона - разширение 5	Ж	12	01	01	01	Жилищна зона с преобладаващо свободно етажно и смесено застрояване. Височината на сградите е до 10 метра. Височината на новите сгради е определена съгласно изискванията на Наредба № 7 от 2003 г. за определяне на височина на сградите и обществени места. Височината на сградите е определена съгласно изискванията на Наредба № 7 от 2003 г. за определяне на височина на сградите и обществени места.	Ж	черно
13.Смесена многофункционална зона - разширение 6	Ж	13	01	01	01	Жилищна зона с преобладаващо свободно етажно и смесено застрояване. Височината на сградите е до 10 метра. Височината на новите сгради е определена съгласно изискванията на Наредба № 7 от 2003 г. за определяне на височина на сградите и обществени места. Височината на сградите е определена съгласно изискванията на Наредба № 7 от 2003 г. за определяне на височина на сградите и обществени места.	Ж	черно
14.Предимно производствена зона	П	1	01	01	01	Производствена зона с преобладаващо свободно етажно и смесено застрояване. Височината на сградите е до 10 метра. Височината на новите сгради е определена съгласно изискванията на Наредба № 7 от 2003 г. за определяне на височина на сградите и обществени места. Височината на сградите е определена съгласно изискванията на Наредба № 7 от 2003 г. за определяне на височина на сградите и обществени места.	П	черно
15.Рекреационна зона за курортни дейности в природна среда	Р	1	01	01	01	Рекреационна зона с преобладаващо свободно етажно и смесено застрояване. Височината на сградите е до 10 метра. Височината на новите сгради е определена съгласно изискванията на Наредба № 7 от 2003 г. за определяне на височина на сградите и обществени места. Височината на сградите е определена съгласно изискванията на Наредба № 7 от 2003 г. за определяне на височина на сградите и обществени места.	Р	черно
16.Рекреационна зона за курортни дейности в природна среда с ограничителни параметри	Р	2	01	01	01	Рекреационна зона с преобладаващо свободно етажно и смесено застрояване. Височината на сградите е до 10 метра. Височината на новите сгради е определена съгласно изискванията на Наредба № 7 от 2003 г. за определяне на височина на сградите и обществени места. Височината на сградите е определена съгласно изискванията на Наредба № 7 от 2003 г. за определяне на височина на сградите и обществени места.	Р	черно
17.Рекреационна зона за малки курорти	Р	3	01	01	01	Рекреационна зона с преобладаващо свободно етажно и смесено застрояване. Височината на сградите е до 10 метра. Височината на новите сгради е определена съгласно изискванията на Наредба № 7 от 2003 г. за определяне на височина на сградите и обществени места. Височината на сградите е определена съгласно изискванията на Наредба № 7 от 2003 г. за определяне на височина на сградите и обществени места.	Р	черно
18.Зона за спорт, свързани с рекреационни дейности	Р	4	01	01	01	Рекреационна зона с преобладаващо свободно етажно и смесено застрояване. Височината на сградите е до 10 метра. Височината на новите сгради е определена съгласно изискванията на Наредба № 7 от 2003 г. за определяне на височина на сградите и обществени места. Височината на сградите е определена съгласно изискванията на Наредба № 7 от 2003 г. за определяне на височина на сградите и обществени места.	Р	черно
19.Зона за алтернативни туристически дейности	Р	5	01	01	01	Рекреационна зона с преобладаващо свободно етажно и смесено застрояване. Височината на сградите е до 10 метра. Височината на новите сгради е определена съгласно изискванията на Наредба № 7 от 2003 г. за определяне на височина на сградите и обществени места. Височината на сградите е определена съгласно изискванията на Наредба № 7 от 2003 г. за определяне на височина на сградите и обществени места.	Р	черно
20.Територия с ограничения за ловен туризъм	Р	6	01	01	01	Рекреационна зона с преобладаващо свободно етажно и смесено застрояване. Височината на сградите е до 10 метра. Височината на новите сгради е определена съгласно изискванията на Наредба № 7 от 2003 г. за определяне на височина на сградите и обществени места. Височината на сградите е определена съгласно изискванията на Наредба № 7 от 2003 г. за определяне на височина на сградите и обществени места.	Р	черно
21.Територия с ограничения за ловен туризъм	Р	7	01	01	01	Рекреационна зона с преобладаващо свободно етажно и смесено застрояване. Височината на сградите е до 10 метра. Височината на новите сгради е определена съгласно изискванията на Наредба № 7 от 2003 г. за определяне на височина на сградите и обществени места. Височината на сградите е определена съгласно изискванията на Наредба № 7 от 2003 г. за определяне на височина на сградите и обществени места.	Р	черно
22.Територия за ограничено земеделско ползване	Е	1	01	01	01	Земеделска зона с преобладаващо свободно етажно и смесено застрояване. Височината на сградите е до 10 метра. Височината на новите сгради е определена съгласно изискванията на Наредба № 7 от 2003 г. за определяне на височина на сградите и обществени места. Височината на сградите е определена съгласно изискванията на Наредба № 7 от 2003 г. за определяне на височина на сградите и обществени места.	Е	черно
23.Територия с ограничения за земеделско ползване	Е	2	01	01	01	Земеделска зона с преобладаващо свободно етажно и смесено застрояване. Височината на сградите е до 10 метра. Височината на новите сгради е определена съгласно изискванията на Наредба № 7 от 2003 г. за определяне на височина на сградите и обществени места. Височината на сградите е определена съгласно изискванията на Наредба № 7 от 2003 г. за определяне на височина на сградите и обществени места.	Е	черно
24.Територия с ограничения за земеделско ползване	Е	3	01	01	01	Земеделска зона с преобладаващо свободно етажно и смесено застрояване. Височината на сградите е до 10 метра. Височината на новите сгради е определена съгласно изискванията на Наредба № 7 от 2003 г. за определяне на височина на сградите и обществени места. Височината на сградите е определена съгласно изискванията на Наредба № 7 от 2003 г. за определяне на височина на сградите и обществени места.	Е	черно
ТЕРИТОРИИ С ОБЩО ПРЕДНАЗНАЧЕНИЕ И ОБЩИ УСТРОЙСТВЕНИ РЕЖИМИ								
25.Територия с ограничения за земеделско ползване	Е	4	01	01	01	Земеделска зона с преобладаващо свободно етажно и смесено застрояване. Височината на сградите е до 10 метра. Височината на новите сгради е определена съгласно изискванията на Наредба № 7 от 2003 г. за определяне на височина на сградите и обществени места. Височината на сградите е определена съгласно изискванията на Наредба № 7 от 2003 г. за определяне на височина на сградите и обществени места.	Е	черно
26.Територия с ограничения за земеделско ползване	Е	5	01	01	01	Земеделска зона с преобладаващо свободно етажно и смесено застрояване. Височината на сградите е до 10 метра. Височината на новите сгради е определена съгласно изискванията на Наредба № 7 от 2003 г. за определяне на височина на сградите и обществени места. Височината на сградите е определена съгласно изискванията на Наредба № 7 от 2003 г. за определяне на височина на сградите и обществени места.	Е	черно
27.Територия с ограничения за земеделско ползване	Е	6	01	01	01	Земеделска зона с преобладаващо свободно етажно и смесено застрояване. Височината на сградите е до 10 метра. Височината на новите сгради е определена съгласно изискванията на Наредба № 7 от 2003 г. за определяне на височина на сградите и обществени места. Височината на сградите е определена съгласно изискванията на Наредба № 7 от 2003 г. за определяне на височина на сградите и обществени места.	Е	черно
28.Територия с ограничения за земеделско ползване	Е	7	01	01	01	Земеделска зона с преобладаващо свободно етажно и смесено застрояване. Височината на сградите е до 10 метра. Височината на новите сгради е определена съгласно изискванията на Наредба № 7 от 2003 г. за определяне на височина на сградите и обществени места. Височината на сградите е определена съгласно изискванията на Наредба № 7 от 2003 г. за определяне на височина на сградите и обществени места.	Е	черно
29.Територия с ограничения за земеделско ползване	Е	8	01	01	01	Земеделска зона с преобладаващо свободно етажно и смесено застрояване. Височината на сградите е до 10 метра. Височината на новите сгради е определена съгласно изискванията на Наредба № 7 от 2003 г. за определяне на височина на сградите и обществени места. Височината на сградите е определена съгласно изискванията на Наредба № 7 от 2003 г. за определяне на височина на сградите и обществени места.	Е	черно
30.Територия с ограничения за земеделско ползване	Е	9	01	01	01	Земеделска зона с преобладаващо свободно етажно и смесено застрояване. Височината на сградите е до 10 метра. Височината на новите сгради е определена съгласно изискванията на Наредба № 7 от 2003 г. за определяне на височина на сградите и обществени места. Височината на сградите е определена съгласно изискванията на Наредба № 7 от 2003 г. за определяне на височина на сградите и обществени места.	Е	черно
31.Територия с ограничения за земеделско ползване	Е	10	01	01	01	Земеделска зона с преобладаващо свободно етажно и смесено застрояване. Височината на сградите е до 10 метра. Височината на новите сгради е определена съгласно изискванията на Наредба № 7 от 2003 г. за определяне на височина на сградите и обществени места. Височината на сградите е определена съгласно изискванията на Наредба № 7 от 2003 г. за определяне на височина на сградите и обществени места.	Е	черно
32.Територия с ограничения за земеделско ползване	Е	11	01	01	01	Земеделска зона с преобладаващо свободно етажно и смесено застрояване. Височината на сградите е до 10 метра. Височината на новите сгради е определена съгласно изискванията на Наредба № 7 от 2003 г. за определяне на височина на сградите и обществени места. Височината на сградите е определена съгласно изискванията на Наредба № 7 от 2003 г. за определяне на височина на сградите и обществени места.	Е	черно
33.Територия с ограничения за земеделско ползване	Е	12	01	01	01	Земеделска зона с преобладаващо свободно етажно и смесено застрояване. Височината на сградите е до 10 метра. Височината на новите сгради е определена съгласно изискванията на Наредба № 7 от 2003 г. за определяне на височина на сградите и обществени места. Височината на сградите е определена съгласно изискванията на Наредба № 7 от 2003 г. за определяне на височина на сградите и обществени места.	Е	черно
34.Територия с ограничения за земеделско ползване	Е	13	01	01	01	Земеделска зона с преобладаващо свободно етажно и смесено застрояване. Височината на сградите е до 10 метра. Височината на новите сгради е определена съгласно изискванията на Наредба № 7 от 2003 г. за определяне на височина на сградите и обществени места. Височината на сградите е определена съгласно изискванията на Наредба № 7 от 2003 г. за определяне на височина на сградите и обществени места.	Е	черно
35.Територия с ограничения за земеделско ползване	Е	14	01	01	01	Земеделска зона с преобладаващо свободно етажно и смесено застрояване. Височината на сградите е до 10 метра. Височината на новите сгради е определена съгласно изискванията на Наредба № 7 от 2003 г. за определяне на височина на сградите и обществени места. Височината на сградите е определена съгласно изискванията на Наредба № 7 от 2003 г. за определяне на височина на сградите и обществени места.	Е	черно
36.Територия с ограничения за земеделско ползване	Е	15	01	01	01	Земеделска зона с преобладаващо свободно етажно и смесено застрояване. Височината на сградите е до 10 метра. Височината на новите сгради е определена съгласно изискванията на Наредба № 7 от 2003 г. за определяне на височина на сградите и обществени места. Височината на сградите е определена съгласно изискванията на Наредба № 7 от 2003 г. за определяне на височина на сградите и обществени места.	Е	черно
37.Територия с ограничения за земеделско ползване	Е	16	01	01	01	Земеделска зона с преобладаващо свободно етажно и смесено застрояване. Височината на сградите е до 10 метра. Височината на новите сгради е определена съгласно изискванията на Наредба № 7 от 2003 г. за определяне на височина на сградите и обществени места. Височината на сградите е определена съгласно изискванията на Наредба № 7 от 2003 г. за определяне на височина на сградите и обществени места.	Е	черно
38.Територия с ограничения за земеделско ползване	Е	17	01	01	01	Земеделска зона с преобладаващо свободно етажно и смесено застрояване. Височината на сградите е до 10 метра. Височината на новите сгради е определена съгласно изискванията на Наредба № 7 от 2003 г. за определяне на височина на сградите и обществени места. Височината на сградите е определена съгласно изискванията на Наредба № 7 от 2003 г. за определяне на височина на сградите и обществени места.	Е	черно
39.Територия с ограничения за земеделско ползване	Е	18	01	01	01	Земеделска зона с преобладаващо свободно етажно и смесено застрояване. Височината на сградите е до 10 метра. Височината на новите сгради е определена съгласно изискванията на Наредба № 7 от 2003 г. за определяне на височина на сградите и обществени места. Височината на сградите е определена съгласно изискванията на Наредба № 7 от 2003 г. за определяне на височина на сградите и обществени места.	Е	черно
40.Територия с ограничения за земеделско ползване	Е	19	01	01	01	Земеделска зона с преобладаващо свободно етажно и смесено застрояване. Височината на сградите е до 10 метра. Височината на новите сгради е определена съгласно изискванията на Наредба № 7 от 2003 г. за определяне на височина на сградите и обществени места. Височината на сградите е определена съгласно изискванията на Наредба № 7 от 2003 г. за определяне на височина на сградите и обществени места.	Е	черно
41.Територия с ограничения за земеделско ползване	Е	20	01	01	01	Земеделска зона с преобладаващо свободно етажно и смесено застрояване. Височината на сградите е до 10 метра. Височината на новите сгради е определена съгласно изискванията на Наредба № 7 от 2003 г. за определяне на височина на сградите и обществени места. Височината на сградите е определена съгласно изискванията на Наредба № 7 от 2003 г. за определяне на височина на сградите и обществени места.	Е	черно
42.Територия с ограничения за земеделско ползване	Е	21	01	01	01	Земеделска зона с преобладаващо свободно етажно и смесено застрояване. Височината на сградите е до 10 метра. Височината на новите сгради е определена съгласно изискванията на Наредба № 7 от 2003 г. за определяне на височина на сградите и обществени места. Височината на сградите е определена съгласно изискванията на Наредба № 7 от 2003 г. за определяне на височина на сградите и обществени места.	Е	черно
43.Територия с ограничения за земеделско ползване	Е	22	01	01	01	Земеделска зона с преобладаващо свободно етажно и смесено застрояване. Височината на сградите е до 10 метра. Височината на новите сгради е определена съгласно изискванията на Наредба № 7 от 2003 г. за определяне на височина на сградите и обществени места. Височината на сградите е определена съгласно изискванията на Наредба № 7 от 2003 г. за определяне на височина на сградите и обществени места.	Е	черно
44.Територия с ограничения за земеделско ползване	Е	23	01	01	01	Земеделска зона с преобладаващо свободно етажно и смесено застрояване. Височината на сградите е до 10 метра. Височината на новите сгради е определена съгласно изискванията на Наредба № 7 от 2003 г. за определяне на височина на сградите и обществени места. Височината на сградите е определена съгласно изискванията на Наредба № 7 от 2003 г. за определяне на височина на сградите и обществени места.	Е	черно
45.Територия с ограничения за земеделско ползване	Е	24	01	01	01	Земеделска зона с преобладаващо свободно етажно и смесено застрояване. Височината на сградите е до 10 метра. Височината на новите сгради е определена съгласно изискванията на Наредба № 7 от 2003 г. за определяне на височина на сградите и обществени места. Височината на сградите е определена съгласно изискванията на Наредба № 7 от 2003 г. за определяне на височина на сградите и обществени места.	Е	черно
46.Територия с ограничения за земеделско ползване	Е	25	01	01	01	Земеделска зона с преобладаващо свободно етажно и смесено застрояване. Височината на сградите е до 10 метра. Височината на новите сгради е определена съгласно изискванията на Наредба № 7 от 2003 г. за определяне на височина на сградите и обществени места. Височината на сградите е определена съгласно изискванията на Наредба № 7 от 2003 г. за определяне на височина на сградите и обществени места.	Е	черно
47.Територия с ограничения за земеделско ползване	Е	26	01	01	01	Земеделска зона с преобладаващо свободно етажно и смесено застрояване. Височината на сградите е до 10 метра. Височината на новите сгради е определена съгласно изискванията на Наредба № 7 от 2003 г. за определяне на височина на сградите и обществени места. Височината на сградите е определена съгласно изискванията на Наредба № 7 от 2003 г. за определяне на височина на сградите и обществени места.	Е	черно
48.Територия с ограничения за земеделско ползване	Е	27	01	01	01	Земеделска зона с преобладаващо свободно етажно и смесено застрояване. Височината на сградите е до 10 метра. Височината на новите сгради е определена съгласно изискванията на Наредба № 7 от 2003 г. за определяне на височина на сградите и обществени места. Височината на сградите е определена съгласно изискванията на Наредба № 7 от 2003 г. за определяне на височина на сградите и обществени места.	Е	черно
49.Територия с ограничения за земеделско ползване	Е	28	01	01	01	Земеделска зона с преобладаващо свободно етажно и смесено застрояване. Височината на сградите е до 10 метра. Височината на новите сгради е определена съгласно изискванията на Наредба № 7 от 2003 г. за определяне на височина на сградите и обществени места. Височината на сградите е определена съгласно изискванията на Наредба № 7 от 2003 г. за определяне на височина на сградите и обществени места.	Е	черно
50.Територия с ограничения за земеделско ползване	Е	29	01	01	01	Земеделска зона с преобладаващо свободно етажно и смесено застрояване. Височината на сградите е до 10 метра. Височината на новите сгради е определена съгласно изискванията на Наредба № 7 от 2003 г. за определяне на височина на сградите и обществени места. Височината на сградите е определена съгласно изискванията на Наредба № 7 от 2003 г. за определяне на височина на сградите и обществени места.	Е	черно
51.Територия с ограничения за земеделско ползване	Е	30	01	01	01	Земеделска зона с преобладаващо свободно етажно и смесено застрояване. Височината на сградите е до 10 метра. Височината на новите сгради е определена съгласно изискванията на Наредба № 7 от 2003 г. за определяне на височина на сградите и обществени места. Височината на сградите е определена съгласно изискванията на Наредба № 7 от 2003 г. за определяне на височина на сградите и обществени места.	Е	черно
52.Територия с ограничения за земеделско ползване	Е	31	01	01	01	Земеделска зона с преобладаващо свободно етажно и смесено застрояване. Височината на сградите е до 10 метра. Височината на новите сгради е определена съгласно изискванията на Наредба № 7 от 2003 г. за определяне на височина на сградите и обществени места. Височината на сградите е определена съгласно изискванията на Наредба № 7 от 2003 г. за определяне на височина на сградите и обществени места.	Е	черно
53.Територия с ограничения за земеделско ползване	Е	32	01	01	01	Земеделска зона с преобладаващо свободно етажно и смесено застрояване. Височината на сградите е до 10 метра. Височината на новите сгради е определена съгласно изискванията на Наредба № 7 от 2003 г. за определяне на височина на сградите и обществени места. Височината на сградите е определена съгласно изискванията на Наредба № 7 от 2003 г. за определяне на височина на сградите и обществени места.	Е	черно
54.Територия с ограничения за земеделско ползване	Е	33	01	01	01	Земеделска зона с преобладаващо свободно етажно и смесено застрояване. Височината на сградите е до 10 метра. Височината на новите сгради е определена съгласно изискванията на Наредба № 7 от 2003 г. за определяне на височина на сградите и обществени места. Височината на сградите е определена съгласно изискванията на Наредба № 7 от 2003 г. за определяне на височина на сградите и обществени места.	Е	черно
55.Територия с ограничения за земеделско ползване	Е	34	01	01	01	Земеделска зона с преобладаващо свободно етажно и смесено застрояване. Височината на сградите е до 10 метра. Височината на новите сгради е определена съгласно изискванията на Наредба № 7 от 2003 г. за определяне на височина на сградите и обществени места. Височината на сградите е определена съгласно изискванията на Наредба № 7 от 2003 г. за определяне на височина на сградите и обществени места.	Е	черно
56.Територия с ограничения за земеделско ползване	Е	35	01	01	01	Земеделска зона с преобладаващо свободно етажно и смесено застрояване. Височината на сградите е до 10 метра. Височината на новите сгради е определена съгласно изискванията на Наредба № 7 от 2003 г. за определяне на височина на сградите и обществени места. Височината на сградите е определена съгласно изискванията на Наредба № 7 от 2003 г. за определяне на височина на сградите и обществени места.	Е	черно
57.Територия с ограничения за земеделско ползване	Е	36	01	01	01	Земеделска зона с преобладаващо свободно етажно и смесено застрояване. Височината на сградите е до 10 метра. Височината на новите сгради е определена съгласно изискванията на Наредба № 7 от 2003 г. за определяне на височина на сградите и обществени места. Височината на сградите е определена съгласно изискванията на Наредба № 7 от 2003 г. за определяне на височина на сградите и обществени места.	Е	черно
58.Територия с ограничения за земеделско ползване	Е	37	01	01	01	Земеделска зона с преобладаващо свободно етажно и смесено застрояване. Височината на сградите е до 10 метра. Височината на новите сгради е определена съгласно изискванията на Наредба № 7 от 2003 г. за определяне на височина на сградите и обществени места. Височината на сградите е определена съгласно изискванията на Наредба № 7 от 2003 г. за определяне на височина на сградите и обществени места.	Е	черно
59.Територия с ограничения за земеделско ползване	Е	38	01	01	01	Земеделска зона с преобладаващо свободно етажно и смесено застрояване. Височината на сградите е до 10 метра. Височината на новите сгради е определена съгласно изискванията на Наредба № 7 от 2003 г. за определяне на височина на сградите и обществени места. Височината на сградите е определена съгласно изискванията на Наредба № 7 от 2003 г. за определяне на височина на сградите и обществени места.	Е	черно
60.Територия с ограничения за земеделско ползване	Е	39	01	01	01	Земеделска зона с преобладаващо свободно етажно и смесено застрояване. Височината на сградите е до 10 метра. Височината на новите сгради е определена съгласно изискванията на Наредба № 7 от 2003 г. за определяне на височина на сградите и обществени места. Височината на сградите е определена съгласно изискванията на Наредба № 7 от 2003 г. за определяне на височина на сградите и обществени места.	Е	черно
61.Територия с ограничения за земеделско ползване	Е	40	01	01	01	Земеделска зона с преобладаващо свободно етажно и смесено застрояване. Височината на сградите е до 10 метра. Височината на новите сгради е определена съгласно изискванията на Наредба № 7 от 2003 г. за определяне на височина на сградите и обществени места. Височината на сградите е определена съгласно изискванията на Наредба № 7 от 2003 г. за определяне на височина на сградите и обществени места.	Е	черно
62.Територия с огра